

Commune du Touquet-Paris-Plage

Accusé de réception - Ministère de l'Intérieur

062-216208264-20191217-2019-06-11b-pla-AU

Accusé certifié exécutoire

Réception par le préfet : 17/12/2019

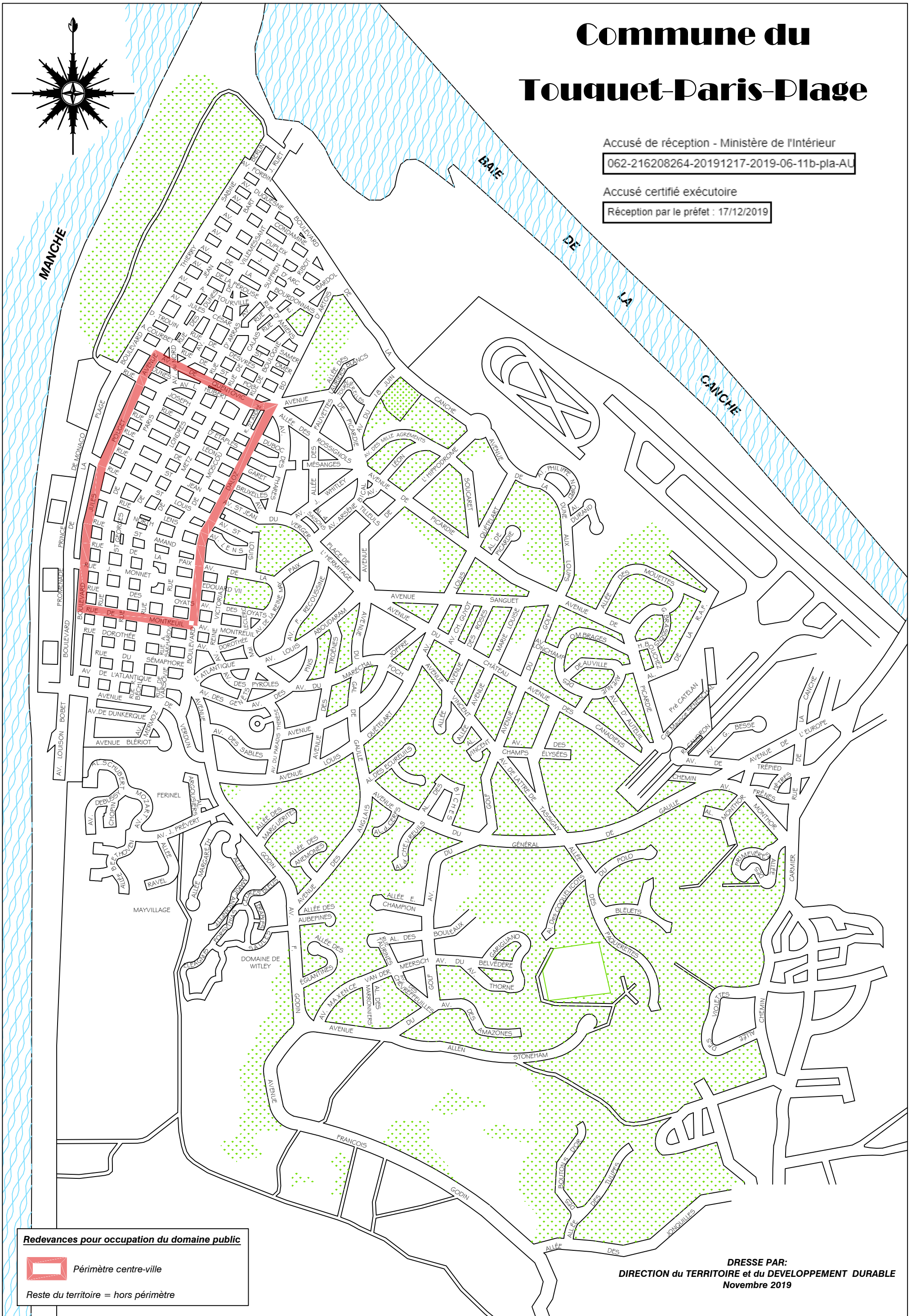

Redevances pour occupation du domaine public



Périmètre centre-ville

Reste du territoire = hors périmètre

DRESSE PAR:
DIRECTION du TERRITOIRE et du DEVELOPPEMENT DURABLE
Novembre 2019